

kokomo 製品保證書

本保證書需填入購買日期及加蓋經銷商店章始生效力，未蓋店章、日期前請保留原始發票。

客戶姓名		經銷商店章
聯絡電話	()	
手機		
地址		
產品名稱	MINI陶瓷冷暖器	
產品型號	KO-S2012	
購買日期	年 月 日	

保證內容

- 憑本保證書，自購買日（憑證）起保固1年（非人為損害）。
- 本公司家電產品轉為營利商務用時，改為保固6個月。
- 以上不含使用/操作說明書。
- 非保證範圍：本機以外之配件。
- 小家電產品如：吸塵器、電磁爐、電風扇、電話機等，如需服務請送至服務站或特約經銷商修理。
- 保證期間因下列情形發生故障者，本公司酌收材料工本費：
 - ① 未依使用說明書使用注意事項內容操作使用者。
 - ② 自行拆修或改裝者。
 - ③ 未按規定電壓使用致造成機器不良者。
 - ④ 外觀因使用自然汗舊者。
 - ⑤ 因天災、地變、鼠害、蟲害等所導致者。
- 本公司對各產品均訂有零件之保存期限，若超過期限，本公司盡量以現行生產產品類似零件代用修理，如無法代用，尚祈見諒。
- 遇有下列情形之一，本公司得按價收費：
 - ① 超過保證期間者。
 - ② 未出示本保證書者。
 - ③ 保證書記載經塗改或內容與現物不符者。
 - ④ 保證書內容購買日期未填寫及未加蓋經銷商店章者，視同失去保證能力。
- 服務再保證：
 - ① 保證期間內，依保證年限執行，不再給予延長。
 - ② 保證期間外修理（即收費服務）付費維修之零件將以三個月給予保證。
- 本保證書如有遺失，恕不補發，敬請妥為保存。
- 本產品無到府服務，若發生故障請送回原購買經銷商或聯繫售後服務專線。

委製/進口商：昶宏股份有限公司
地址：新北市新莊區中正路653號之2號2樓
電話：(02)29041877
傳真：(02)29041879

維修服務商地址：新北市五股區中興路三段48之13號
送修請先撥打售後服務專線：(02)29041876

總代理 昶宏股份有限公司



MINI陶瓷冷暖器 KO-S2012

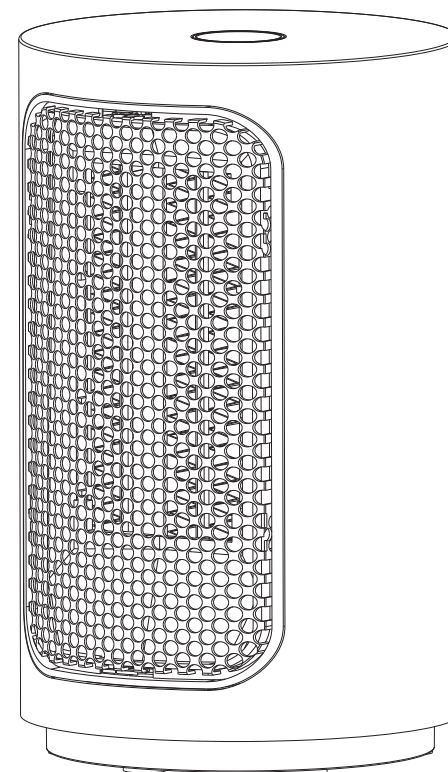

家庭用

FOR HOUSEHOLD
USE ONLY

- 使用本產品前請先詳細閱讀本使用說明書，以便正確的使用本產品。
- 保證書印至於說明書封底，請要求經銷商填妥購買日期及蓋店章，以確保您的權益。
- Please read the User Manual thoroughly before operating the product.
- The warranty card should have the signature and stamp of the dealer/seller along with the date of purchase.

安全注意事項

使用本產品時必須遵守下列安全預防措施：

※使用前請詳細閱讀本說明書各項說明。

- 請先確認電源插座為AC 110V，以免造成危險及產品故障。
- 此產品僅限家用及室內使用，請勿作為營業用及戶外使用。
- 拔下電源插頭時請保持手部乾燥，以避免觸電。
- 請握住電源插頭將插頭拔出插座。
- 請勿將電源線任意曲折、加工或壓以重物。
- 若發現電源線表層有破損情形時，請勿插電使用，並送維修。
- 請勿將電源線、插頭或機身放入水中或其他液體中，以避免觸電意外發生。
- 在不使用或清潔時，請先關閉電源再拔除插頭。
- 請勿讓電源線懸掛或置於高熱的物體表面，以避免絆倒或電源線損壞。
- 遠離高溫發熱器具，避免環境溫度過高，影響此產品運作。
- 電源線、插頭有損壞或產品故障時，請連繫售後服務商並送站維修。
- 使用時，不可以吸入燃燒物及細微粉塵，如燃燒中的香、菸頭、麵粉、裝修粉塵...等避免發生危險、造成故障及降低使用壽命。
- 請勿讓兒童、老人或身心障礙人士，靠近、操作或清洗本產品。
- 除說明書中提到的可拆卸組件外，請勿自行拆解或維修主機。
- 使用前，請將電源線確實解開，並確認所有組件確實組裝。
- 請存放於乾燥的環境，請勿存放於陽光直射、高溫高壓、潮濕悶熱的環境。
- 請勿使用汽油或酒精...等揮發性的去汙劑擦拭本產品。
- 請勿將任何異物插/放入機體內，以免機件故障造成危險。
- 電器不得藉由外接計時器或分離遙控系統操作。
- 本電器不預期供生理、感知、心智能力、經驗或知識不足使用者(包含孩童)使用，除非在對其負有安全責任的人員之監護或指導下安全使用；孩童應受監護，以確保孩童不嬉玩電器。

各部位名稱

主機

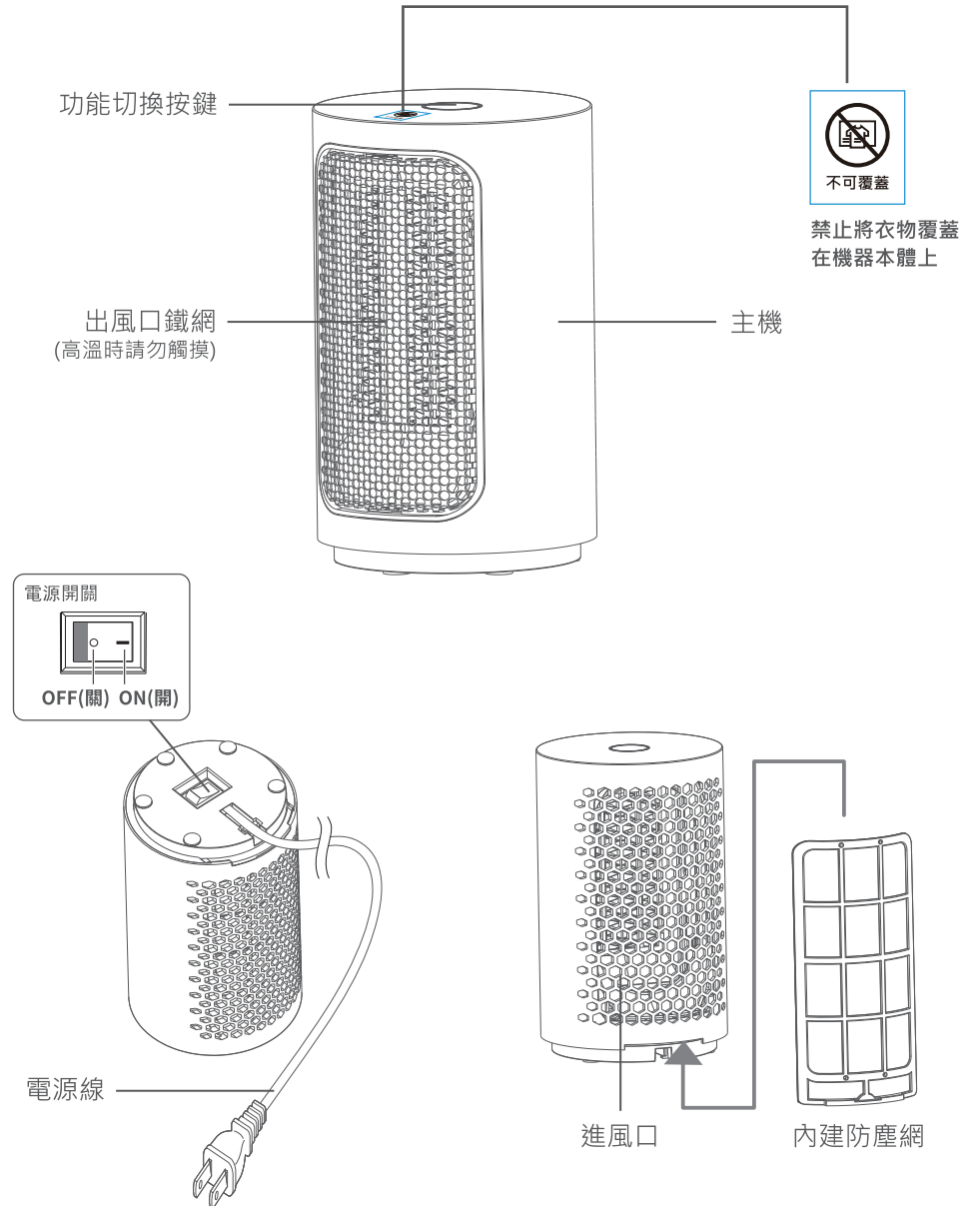

使用方式

安裝方式

• 請先確認本產品電源開關是在OFF(關)的狀態，再將電源插頭插於110V的電源插座上(圖一)。

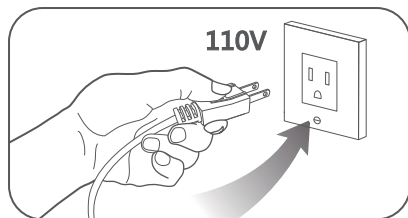

圖一

• 請將電源開關切到ON(開)的狀態(圖二)。

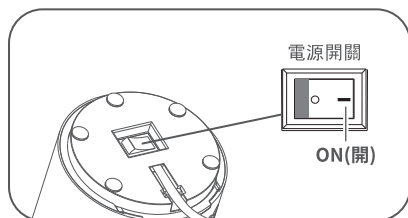

圖二

• 輕壓功能切換按鍵，改變運轉模式

1. 加熱模式 → 冷風模式 → 待機模式，循環切換
2. 加熱模式時，指示燈亮起，出風口將吹出暖風。
3. 待機模式時，指示燈熄滅，延時運轉15秒降溫後，然後停止運作。
4. 傾倒警告：機體傾倒時，指示燈閃爍並發出提示音。(圖三)

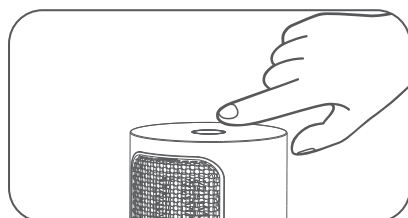

圖三

注意



- ※ 吸風口及出風口必須保持暢通，且無異物堵塞，避免造成馬達過熱而無法使用。
- ※ 初期使用時，若有氣味產生，請保持房間空氣流通。
- ※ 為確保使用安全，預設定時為8小時，電暖器將自動關機。
- ※ 加熱器不得直接置於插座下方。
- ※ 勿在浴池、淋浴間或游泳池之環境下使用此加熱器。
- ※ 禁止將衣物覆蓋在機器本體上，以免發生危險。

清潔與保養

1. 清潔與保養前，請先將電源插頭自插座中拔離。
2. 機體外觀有髒汙的地方，可以使用中性清潔劑，沾濕布擦拭外觀，再以軟布擦拭乾淨即可(圖一)。
3. 切勿使用揮發性溶劑，如甲苯、酒精、汽油等(圖二)擦拭塑膠殼，以免造成塑膠變色、變質。
4. 切勿將本產品浸入水中清洗，或放在水龍頭下沖洗(圖三)。
5. 清潔完成後如不使用，請將本產品放置於通風乾燥處收藏。

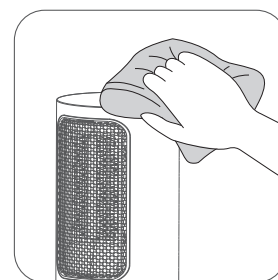

圖一



圖二

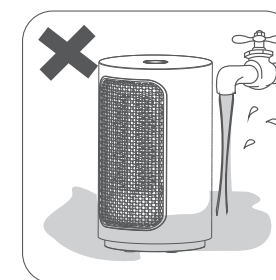

圖三

緊急處理方式

本產品發生異常時，請先將電源開關關閉，若在異常情況下持續運轉，容易因發熱等問題，造成火災，觸電等危險。



※ 使用中若發生產品冒煙或起火燃燒時，請盡速將電源插頭拔掉，狀況排除後並通知原廠服務人員處理。

※ 電源線如有破損時，必須由製造廠商或其服務處具有類似資格的人員更換，以避免發生危險。

如內部機件發生故障，請與02-29041876服務專線或就近經銷商諮詢。

警告

- 機體安裝於特殊環境時(例：易受鹽分，硫磺等物質所侵蝕之地區)，請先知會本公司或經銷商提保護措施，如未知會致造成機件損害及影響週遭財務等，本公司不負保固、維修及一切損害之責任。
- 維修服務需使用原廠零件，如任意更換非公司認可之原廠零組件，以致造成損害，本公司不負保固及損害賠償責任。
- 本產品如有任何損壞時，須由本公司服務單位或具有類似資格的人員，更換維修以避免危險。
- 若有發現液體從電器中洩漏，不宜再繼續使用本產品，並請立即送修。
- 為了避免過熱，不可覆蓋加熱器。
- 加熱器未具備控制房間溫度的裝置。除非持續監督，加熱器不可在小房間內由無法自行離開房間的人使用。



警告



嚴禁在充斥易燃氣體或液體之場所使用，以免發生危險。



嚴禁 8 歲以下兒童玩耍，以免發生危險。

嚴禁放入水中清洗或玩耍。

簡易故障排除

- 如本產品出現使用異常時，請先立即停止使用，將電源線拔下，並洽經銷商或本公司服務單位，並請出示保證書及告知故障內容及現象。
- 保證書如遺失恕不補發，請妥為保管。
- 購買時，請經銷商填寫購買日期及蓋店章，保證事項依保證書內記載。
- 超過保證期限者，得酌收成本材料費。

產品規格

品名	電暖器
型號	KO-S2012
額定電壓/頻率	110V/60Hz
總額定消耗電功率	500W
加熱材質	PTC陶瓷加熱片
尺寸	寬103 x 深103 x 高170mm
淨重	約625g
連續使用時間	約8小時自動關機
商品原產地	中國
製造年份	詳見規格標

限用物質含有情況標示

設備名稱：電暖器		型號(型式)：KO-S2012				
單元(註)	限用物質及其化學符號					
	鉛 (Pb)	汞 (Hg)	鎘 (Cd)	六價鉻 (Cr ⁺⁶)	多溴聯苯 (PBB)	多溴二苯醚 (PBDE)
馬達	○	○	○	○	○	○
電源線	○	○	○	○	○	○
外殼塑料	○	○	○	○	○	○
金屬部件 (含固定片、螺絲)	○	○	○	○	○	○
開關	○	○	○	○	○	○
<p>備考1. “超出0.1 wt %” 及 “超出0.01 wt %” 係指限用物質之百分比含量超出百分比含量基準值。</p> <p>備考2. “○” 係指該項限用物質之百分比含量未超出百分比含量基準值。</p> <p>備考3. “-” 係指該項限用物質為排除項目。</p>						

